COMMANDO

CLASSICS

Laat de Sappeurs maar komen!

90 CENT BF. 15 CLASSICS NUMMER 29 P

LAAT DE SAPPEURS MAAR KOMEN!

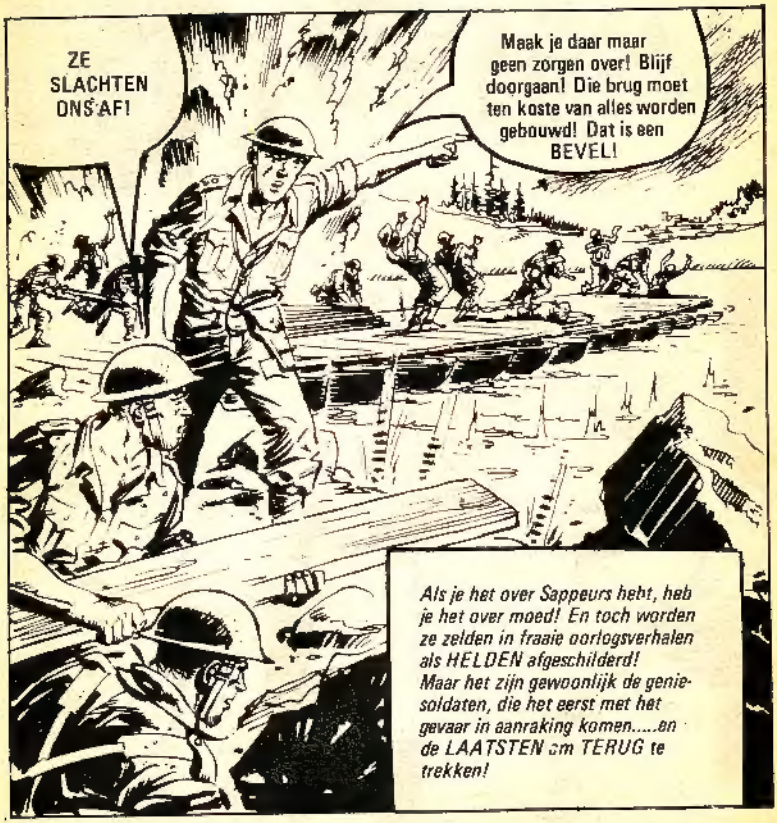

Dit speciale verhaal begint in het Blackburg legerkamp in Wales, op 1 september 1939! Zijn vreedzame aanblik gaf geen aanleiding een oorlog te verwachten!
HOOF
KWAR
376

Maar ineens brak de storm los!
Duitsland is POLEN binnengevallen!
Ziezo, dat IS het! Nou heb je de poppen aan het dansen...!

Hela, jullie drie! Kom mee!
Matt, ouwe jongen, als je probeert ons te vertellen dat Adolf het vuurwerk ontstoken heeft....

Kom mee, zeg ik! Majoor Richmal heeft bevel gegeven onmiddellijk het bataljon bijeen te roepen.
Dat klinkt of-ie ons een PREEK gaat geven, jongens!

Majoor Douglas Richmal was nogal streng....maar zeker energiek en moedig....

Ik heb jullie hier laten komen om je mee te delen dat we nu volledig in alarmtoestand zijn. We wachten alleen maar op een direkte beslissing van de regering!

Van dit moment af moeten jullie allen klaar en op je hoede zijn! Ik kan er alleen aan toevoegen dat ik vertrouw dat in geval van oorlog jullie je land plichtsgetrouw en dapper zullen dienen!

Als Engeland zijn internationale verplichtingen moet nakomen, zullen we waarschijnlijk in het ernstigste konflikt van onze roemruchte geschiedenis verwikkeld raken.

Op 3 september 1939 verklaarde Engeland Duitsland de oorlog! Churchills waarschuwingen aan Chamberlain waren juist gebleken!
Als we de toestand in Polen negeren, verliezen we onze waardigheid....en dat KAN niet! We moeten tirannie wreed bestrijden! De Heer bescherme Engeland!
BBC

Duitsland zette zijn brute aanvallen op naburige landen voort!

Intussen bereidde Frankrijk zichzelf voor! Dat land beschouwde zichzelf óók in oorlog met het DERDE RIJK!

Engeland stuurde een eerste kontingent troepen, dat zich op 11 september 1939 in St.Nazaire ontscheepte.

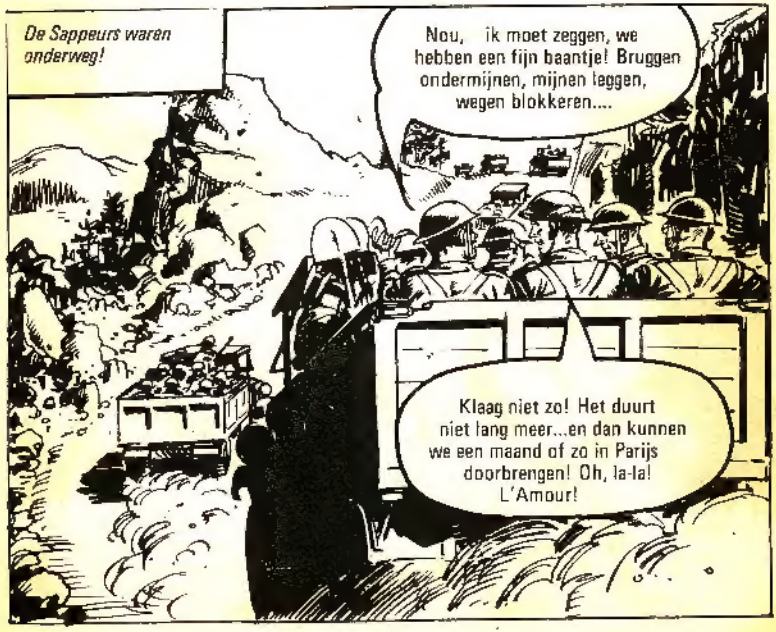
De Sappeurs waren onderweg!
Nou, ik moet zeggen, we hebben een fijn baantje! Bruggen ondermijnen, mijnen leggen, wegen blokkeren....
Klaag niet zo! Het duurt niet lang meer...en dan kunnen we een maand of zo in Parijs doorbrengen! Oh, la-la! L'Amour!

Wat electricien Billy Conrad betreft, betekende de oorlog een AVONTUUR!
Ik kom straks in Londen terug met een hele serie medailles op mijn borst!

Meubelmaker Dan Barclay had zich bij de toestand neergelegd!
Ik hoop alleen dat we Hitler gauw verslaan! Ik wil mijn eigen ZAAGMOLEN kopen....
Vergeet die zaagmolen maar! Koncentreer je liever op het karwei waar je aan bezig bent!

Mecanicien Hugh Thompson hoopte van de oorlog te profiteren....
Dit is een best leven, jongens! Vrij reizen, goed te eten en training in techniek! Als dit allemaal voorbij is, ben ik waarschijnlijk een bevoegde monteur!

Matt Sanders was een boer uit Cornwall, die altijd de plezierige kant van het leven probeerde te zien!

Het is een misdaad om mijnen te leggen in zulke goeie grond. Kijk nou eens! Goed, vruchtbaar land dat goeie oogsten kan leveren!

De hele winter van 1939-1940 bleef het westerse front betrekkelijk rustig.

We hebben van het noorden van Frankrijk zowat één grote molshoop gemaakt! Wanneer zouden die Duitsers nou aanvallen?

Maar ze gingen vertrekken!
Opgelet! Aantreden! Pak je spullen! We gaan weg!
Verrek! We gaan naar de kust!
Trekken we terug?
Hoe moeten WIJ dat weten? We zijn maar gewone SOLDATEN!

Als ze ons naar huis sturen, zal ik die zaagmolen kunnen kopen!

Naar huis? Je MEENT het!

Het was begin april 1940....en de Britten gingen naar het schiereiland Scandinavië!

Het was hun taak mijnen te leggen aan de kust en in het water!
Zou hier niet graag mijn wandelingetje maken als we met dit karwei klaar zijn!

Weldra...
Ziezo, waer op zee! Rustig leventje, hè?
Ik snap het niet! Tot nu toe hebben we geen greintje aktie gezien!

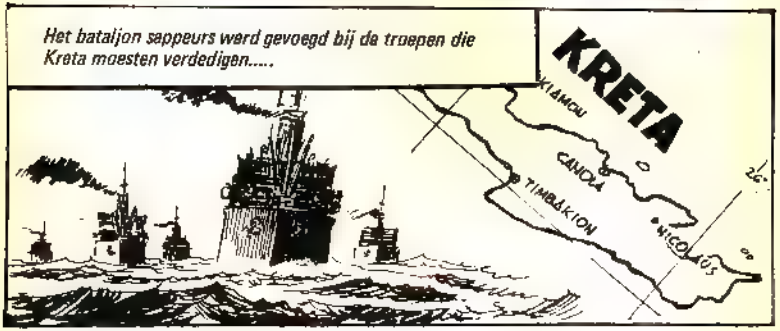
Het bataljon sappeurs werd gevoegd bij de troepen die Kreta moesten verdedigen.....
KRETA
KIAMOU
CANEA
TIMBAKION
NICOLAUS

Toen de verdediging van het eiland verzekerd was, kwam er een lange periode van niks doen.
Dit moet het vreedzaamste plekje ter wereld zijn!
De Nazi's hebben ons kennelijk vergeten!

Maar toen begon er op 20 mei 1940 een invasie uit de lucht....

Tegelijkertijd was er een Duitse invasie vanuit zee!

Het was een vermetele bliksem-operatie!
AAAAGHHH!

Verdorie! Ze trekken terug!
Misschien...maar wij moeten hier blijven, maat. Wat moet dat toch allemaal?

Het is jullie taak de bruggen van Vathraku op te blazen, jongens! Als de Duitsers erin slagen ze intakt in handen te krijgen, trekken ze op en nemen de hoofdmacht van onze troepen gevangen!

Ze gingen meteen op weg en bereikten snel hun bestemming!
Goedzo! We zijn de Duitsers VOOR!

De sappeurs gingen energiek aan het werk!

Toen dook er gevaar uit de lucht.
KIJK! STUKA'S!
Wa krijgen heibel, jongens!
RA-TA-TA
RA-TA-TA-TA
De Luftwaffe piloten zaaiden dood en verderf!
VERVLOEKT!

Majoor Richmal! Onze mannen op de derde brug zijn UIT-GEROEID!
Stuur meteen een ander peloton! We kunnen ons geen falen veroorloven!

Zeg, waar gaan JULLIE heen?
De derde brug opblazen, voordat de Duitsers hem bereiken!

Eindelijk....
We zijn klaar! En nou hier weg-wezen!
De tweede brug is klaar, sir!
De eerste ook, sir!
De mannen op de derde brug schijnen moeilijkheden te hebben, sir!

Het gezicht van de majoor betrok toen hij door zijn kijker keek....
Ik geloof niet dat het zin heeft versterkingen te te sturen. Dat opblazen LUKT ze niet!

Zijn mannen hadden geen schijn van kans tegen de bliksemaanval. De enige zegen was dat het SNEL gebeurd was!

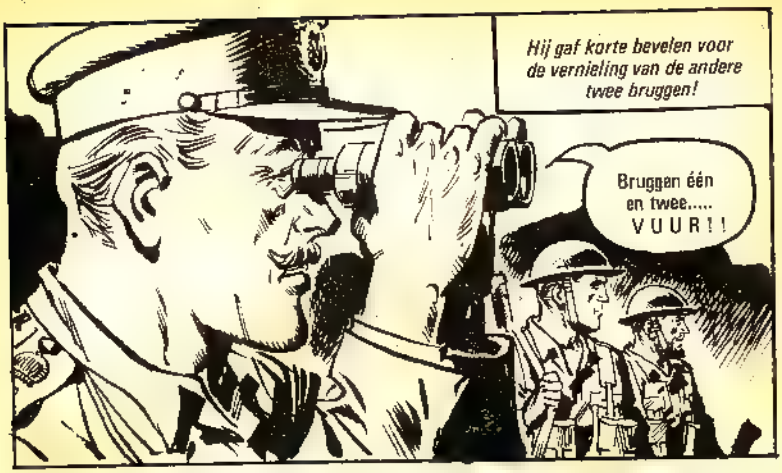
Hij gaf korte bevelen voor de vernieling van de andere twee bruggen!
Bruggen één en twee..... VUUR!!

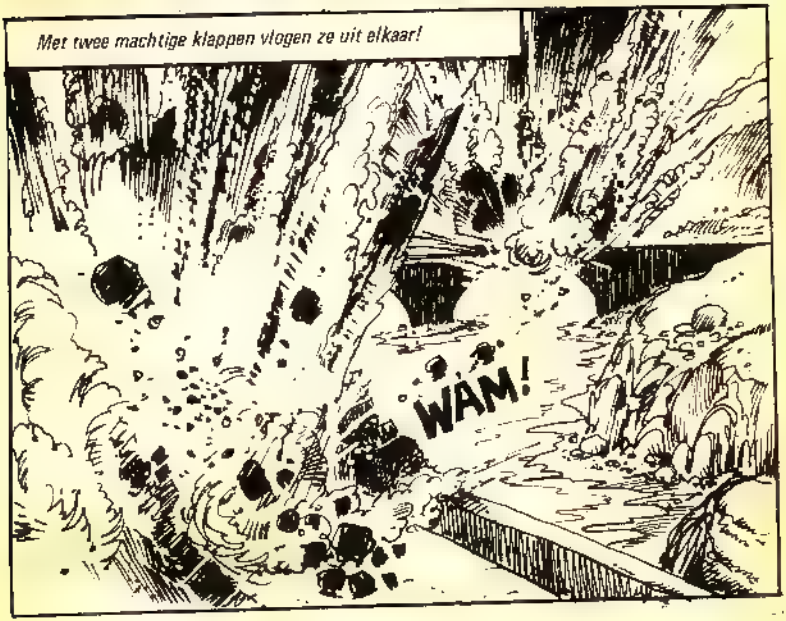
Met twee machtige klappen vlogen ze uit elkaar!
WAM!

Himmel! De Engelsen hebben onze opmars afgesneden...!
Plotseling rende een heldhaftige Britse soldaat de derde brug op!
Deze brug krijgen ze EVEN-MIN!
Schiet die idioot neer.... anders gaan we er allemaál aan!

We...we hebben onze... onze opdracht....met sukses.... uitgevoerd!
Het peloton sappeurs had tot het bittere einde doorgestreden en zijn roemrijke plicht gedaan!
TNT

Mijn hemel! Ze zijn allemaal DOOD!
Ze zijn een roemrijke dood gestorven!
Dat zal de Moffen heel wat kostbare tijd kosten! Nou moeten we terugtrekken naar het zuiden van Kreta!

Op 28 mei 1941 begonnen de Britten hun evacuatie van Kreta... een operatie die duurde tot 1 juni!

Ze werden naar Noord-Afrika getransporteerd!
Kijkt Daar komen de nieuwe rekruten!
Die moeten de mannen vervangen, die het bataljon in Kreta verloor!

Britten, Australiërs, Indiërs en Nieuw Zeelanders vochten op Afrikaanse grond tegen de As!
Het bleek een harde en afmattende campagne te zijn, gedurende welke het geluk afwisselend aan beide kanten was.
Tegen het einde van de herfst 1942 leek het of Rommel en zijn Afrika Korps de Britten EINDELIJK zouden verpletteren!

Maar op 23 november begon Montgomery een hevig offensief!

Maar wie waren de troepen die voorop gingen? Wie moesten de hele weg de zwaarste obstakels opruimen...?
Kijk uit waar je loopt, Billy!
Nou, reken maar! Ik doe dit niet voor mijn lol, weet je!

Plotseling....
AAAHHH!
HUGH!!

Ik geloof dat dat het einde is van Hughs vrij reizen!
Hij was een reuze knul! Da's nou de pest met die oorlog! Alleen de GOEIE jongens gaan eraan!

En weer moest de majoor zijn gevoelens over slecht nieuws verbergen!
Hugh Thompson is dood, majoor!
Het spijt me dat te horen, jongens. Maar ik vrees dat je je opdracht niet kan laten schieten.

Een paar maanden later was het Afrika Korps eindelijk verslagen en werd Noord-Afrika door de Geallieerden bezet!
Die Arabieren snateren als eenden!
Wat kan het je schelen? Het is gewèldig met verlof te zijn!

Later....
Hallo, luitenant!
Middag, mannen! Conrad, trek je tuniek aan! Majoor Richmal wil je spreken!
Billy Conrad voelde zich wat ongemakkelijk voor zijn meerdere. Autoriteit had altijd die uitwerking op hem!
Plaats rust, Conrad! Ik heb een karweitje voor je!

Ik wil dat je deze strepen op je mouw naait. Ik bevorder je tot SERGEANT!
Majoor! Vindt u dat ik daar aan toe ben?

Jawel! Je hebt het kommanderen IN je en je hebt tijdens de campagne flink gevochten! Dat is alles, Conrad!
Dank u, sir!

Op 10 juli 1943 landden de Geallieerden op Sicilië!
Voorwaarts!
Nou wil ik dat jullie allemaal goed naar me luisteren. Het is onze opdracht op te rukken en te voorkomen dat de vijand de brandstof-depots in Balerna vernietigt!

Alle gevaren en ontberingen negérend, vonden zij hun weg naar het doel!
Okay! En nou de zaak handig spelen! Zelfs een sekonde oponthoud kan fálen betekenen! Matt, jij maakt met je groep een omtrekkende beweging en opent het vuur na tien minuten! Dan, ik wil dat jouw groep begint de springladingen onklaar te maken zodra mijn groep de wachtposten heeft uitgeschakeld! Veel sukses!

Precies op tijd...
NU!!
ENGELSEN....
AAAAGGHHH!

Blijf schieten!
Laat ze niet bij
die TANKS
komen!

Het was een kort gevecht....en Dan kon de springladingen ongevaarlijk maken.
Als dit de lucht ingegaan was stond nu het halve eiland in lichterlaaie!
Wat vind je van mijn gevangenen, Billy?
Reuze! Nou ga ik per radio aan majoor Richmal vertellen dat de opdracht een sukses is!

Plotseling....
Een Duitse tank! Als ik het vuur open, blazen ze het spul hier de lucht in!
Sanders aarzelde niet!
Matt, kom terug! Je hebt geen schijn van kans! Kom terug! Dat is een BEVEL!

Vervloekte MOFFEN!
Het kanon van de Duitse tank was op de brandstof-tanks gericht!
Ik....ik moet ze TEGEN-HOUDEN!

Laat....laat me in leven blijven....één minuutje maar!
Na een uiterste inspanning HAALDE Matt het!
AAAAGHHH!

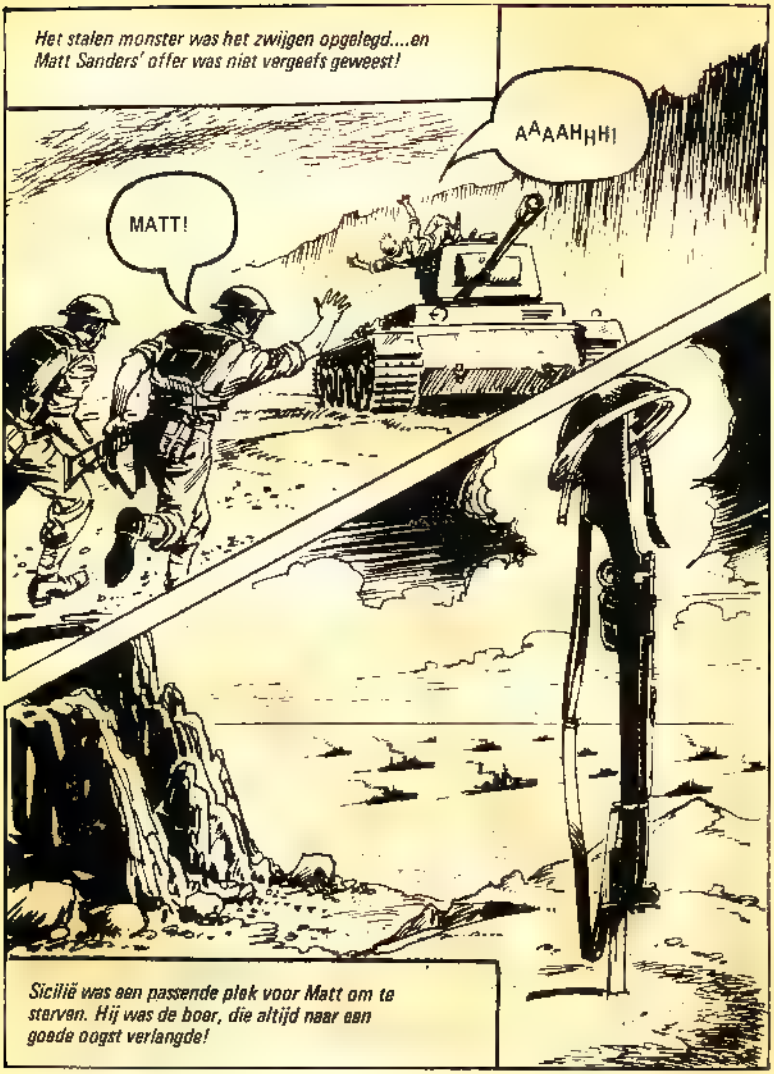
Het stalen monster was het zwijgen opgelegd....en Matt Sanders' offer was niet vergeefs geweest!
MATT!
AAAAHHH!
Sicilië was een passende plek voor Matt om te sterven. Hij was de boer, die altijd naar een goede oogst verlangde!

Maar de oorlog ging verder! De mannen van het geniebataljon die gesneuveld waren, werden vervangen! De veteranen werden bevorderd!
Denk je dat we lang in Engeland zullen zijn, Billy?
Geen idee! Maar ik veronderstel dat de Geallieerde staf een groot offensief beraamt!

Dat was wáár.....want D–DAG naderde!

Het zal me spijten dit alles weer te verlaten, Billy!
Mij ook, makker!

En toen...
Goedenavond, sir!
Ga maar zitten, heren!

Denkt u dat we op uw bataljon zullen kunnen rekenen, kapitein Conrad?
Natuurlijk, sir!
Heren, ik zou u morgen graag op mijn kantoor willen spreken. Er is een zeer delikate en beslissende opdracht gaande...en die moet zorgvuldig beraamd worden.

Op 6 juni 1944 begon de grootste landing uit de geschiedenis....

Om half vier 's morgens werden Amerikaanse parachutisten in het binnenland, achter de Atlantikwall, gedropt!
AAAAGHH!

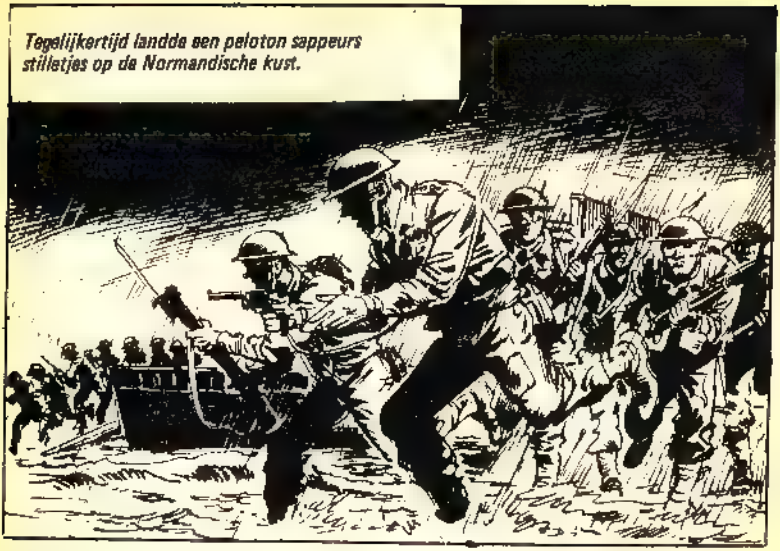
Tegelijkertijd landde een peloton sappeurs stilletjes op de Normandische kust.

Ze begonnen aan hun zwijgende en hardnekkige strijd met de dodelijke obstakels die door de vijand gelegd waren.

Overal loerde de dood!
Om half zeven begon de zichtbare slag om Normandië!
VUUR!

Voorwaarts, jongens!

In enkele sektoren werd het offensief lamgelegd....
Ze vermoorden ons!

Maar het stille werk van de sappeurs werd niet onderbroken!
Zijn de springladingen klaar?
TNT
Jawel, kapitein Conrad!
ZOEK DEKKING!
AOUW!

Maar hun werk was goed gedaan!
HOERA!
Aanvallen! Nou kunnen we oprukken!

Kapitein Conrad! U kunt uw bataljon een welverdiende rust gunnen! De invasie blijkt een volledig sukses te zijn!

Er werden versterkingen aangevoerd ...en het zag er naar uit dat Hitlers plan om de Geallieerden weer de zee in te drijven mislukt was!

Moet je 's kijken, Billy! Ze hebben ons jonge jongens gestuurd!

Misschien, Dan... maar in dit bataljon zijn ze over een paar dagen ouwe mannen!

Op 17 augustus 1944 namen Britse troepen Orleans in!

De Geallieerden namen Aquisgran in op 21 oktober 1944!
Toen werd Dan Barclay gewond in de Slag om de Ardennen!
Ze hebben me te grazen, Billy!
DAN!
Gelukkig kreeg Billy Conrad begin februari 1945 een welkom bericht!
Goed nieuws, kapitein?
Jawel, sir! Sergeant Barclay wordt weer helemaal beter!

Op 8 februari 1945 gingen de Geallieerden weer tot het offensief over. De Britse legers vielen het Reichswald aan!
We MOETEN er vandaag over!
Op 24 maart gaf maarschalk Montgomery bevel de Rijn bij Wesel over te steken!

Conrad! De Duitsers hebben praktisch alle bruggen vernield. Er moeten meteen andere gebouwd worden!
We zorgen ervoor, sir!
Het was een essentieel en dramatisch belangrijke opdracht voor de sappeurs!
Ze werden genoodzaakt onder onophoudelijk vijandelijk vuur te werken!
AAAGHHH!

Ze werden meedogenloos door de Luftwaffe gebombardeerd!
Eén zo'n bom ontplofte vlakbij de jeep van de majoor!
AAAGGHH!
SIR!
Sir! Hoe voelt u zich? Kalm maar, we brengen u gauw naar het ziekenhuis!
Conrad..... de brug.....de brug.... AAAAHHHH!

Het was een tragische dag voor het bataljon....een dag waarop hun roem met bloed werd geschreven!
Kop op, jongens! We halen het wel!
Tenslotte ging het offensief aan de andere kant van de Rijn verder.
Pracht-gezicht, hè sir?
Ja, m'n jongen...maar er zijn veel van onze mannen gesneuveld! TEVEEL!

Het genie-bataljon werd naar Engeland teruggestuurd om gereorganiseerd te worden!
Ik kan nauwelijks geloven, dat ik weer hier ben!

Kort daarna was Dan Barclay helemaal van zijn verwondingen genezen en voegde zich weer bij zijn bataljon.
Billy!
Geweldig je weer te zien, Dan!

En ik ben bevorderd! Hoe vind je dat? Dan Barclay, luitenant van het beste genie-bataljon ter wereld!
Gefeliciteerd, Dan! Je hebt het verdiend!

Maar toen...
Kapitein Conrad, u moet u meteen bij de kommandopost melden!
Okay, sergeant! Bedankt!
Kapitein Conrad, u hebt nu het beval over het genie-bataljon!
WAT?!
Majóór Conrad, maak het bataljon gereed voor onmiddellijke overbrenging naar het Zuidzee-gebied. U gaat er per vliegtuig heen om deel te nemen aan de aanval op Kewara!
Jawel, generaal!

De volgende dag was het bataljon op weg naar zijn nieuwe strijdtoneel...
Je bent erg ernstig, majoor!
Dan, besef je wel dat wij de enige twee overlevenden zijn van alle mannen, die het bataljon vormden toen de oorlog uitbrak?

Dat betekent dat ONS niks kan gebeuren!
Dan, beloof me wat! Ik.... nou ja...je begrijpt wat ik wil zeggen. Als ik in de strijd sneuvel, wil ik dat JIJ het kommando OVERNEEMT!

Op 14 april 1945 landde het bataljon in de voorhoede op Kewara!
Ieder doet zijn plicht!
AAAGHH!

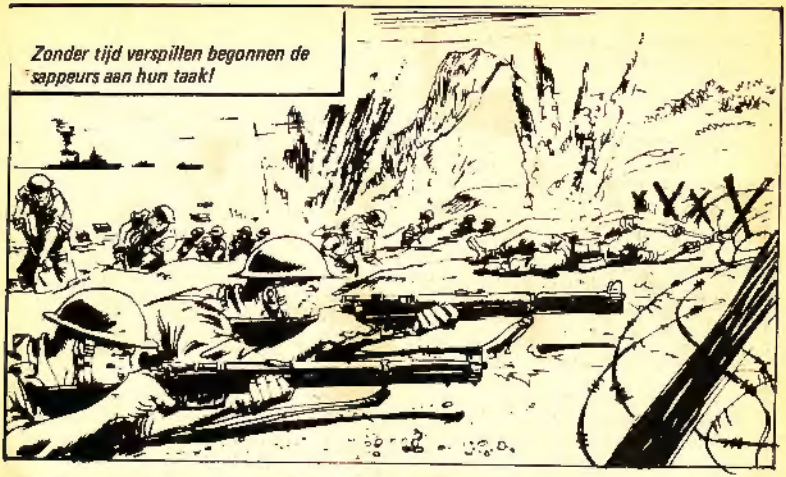
Zonder tijd verspillen begonnen de sappeurs aan hun taak!

Maar net toen ze bijna klaar waren met dat karwei....
DANI

Dan Barclays dood was een wrede en bittere slag voor de kommandant van het bataljon.
Grote goden! Ik ben de enige overlevende van de veteranen!

Sir! De MARINIERS!
Ja, m'n jongen! Ons werk is voorlopig gedaan!

COMMANDO CLASSICS verschijnen eenmaal per maand. Een uitgave van CLASSICS LEKTUUR B.V. Alleenverkoop in Nederland: Uitgevers- en distributiemaatschappij CLASSICS LEKTUUR B.V., Postbus 5028, Naarden; in België N.V. WILLIAMS LEKTUUR, Postbus 5, 2300 - Turnhout. printed in Spain - 1975.

DETECTIVE CLASSICS
SUPERSPANNEND!
KEIHARD!
Niet aarzelen.., KOPEN!